

ภาคผนวกที่ 8

เอกสารหลักฐานการเข้าพบผู้พักอาศัยข้างเคียง ระยะ 100 เมตร



รายงานการสำรวจสภาพแวดล้อมและสภาพอาคารข้างเคียง

เรียน ผู้ถือหุ้นรอบโครงการ Amoz Season Ladkrabang

โครงการ Amoz Season Ladkrabang

เนื่องด้วย บริษัท ไรส์ เอสเตท 14 จำกัด เป็นผู้ดำเนินการพัฒนาอสังหาริมทรัพย์ จะเริ่มงานก่อสร้าง โครงการ Amoz Season Ladkrabang ตั้งอยู่ที่ 26 อ.คลองกรุง แขวง ลำปลายมาศ เขต ลาดกระบัง จ. กรุงเทพมหานคร ในช่วง ปี พ.ศ.2567 จะแล้วเสร็จภายในปี พ.ศ.2568 โดยบริษัท 3 พร จำกัด เป็นผู้รับเหมาก่อสร้าง ในการดำเนินการก่อสร้าง

ก่อนเริ่มงานก่อสร้าง

ได้ก่อนเริ่มดำเนินการ ทางบริษัท 3 พร จำกัด จะขอคำแนะนำจากผู้เกี่ยวข้องเกี่ยวกับเจ้าของบ้านที่อยู่อาศัยในหมู่บ้าน เพื่อดำเนินการตรวจสอบสภาพทรัพย์สิน ก่อแพง และสั้วอาคารและอื่นๆ ซึ่งขออนุญาต ทำการบันทึกและถ่ายภาพไว้เป็นข้อมูลฐานอ้างอิงก่อนเริ่มดำเนินการก่อสร้างประกอบในการตรวจเช็คความเสียหายหรือซ่อมแซมทรัพย์สินให้คืนสภาพเดิม หากได้รับผลกระทบ ความเสียหายที่เกิดขึ้นในช่วงการก่อสร้าง ให้แจ้งติดต่อประสานงานดังนี้

1. นายจักรกฤษณ์ อริษม ผู้จัดการโครงการ บริษัท 3 พร จำกัด เบอร์โทรศัพท์ 091-214-9989

2. นายกิตติพิศ ปิยะสือรุ่ง จป. วิชาชีพ บริษัท 3 พร จำกัด เบอร์โทรศัพท์ 095-752-3410

3. คุณมงคล นิลวงศ์ ผู้จัดการโครงการ บริษัท ไรส์ เอสเตท 14 จำกัด เบอร์โทรศัพท์ 081-686-9417

บ้านพักอาศัย เลขที่

ทางบริษัท ไรส์ เอสเตท 14 จำกัด และบริษัท 3 พร จำกัด จะทำการเข้าสำรวจบ้านพักอาศัยบ้านเลขที่ ในวันที่ 6 มกราคม 2567 ถึงวันที่ 9 มกราคม 2567 เวลา 10.00 น. - 17.00 น. โดยใช้เวลาประมาณ 1 ชั่วโมง 1 หลัง โดยขอความอนุเคราะห์ ลงนามและเวลาท่านเจ้าของบ้าน คำนวณที่แจ้ง เจ้าของบ้านพักและทรัพย์สินของท่านของท่านร่วมกัน

จึงเรียนมาเพื่อทราบและพิจารณา

ขอแสดงความนับถือ

จัดทำโดย

บริษัท 3 พร จำกัด

158 อาคาร เอ็มมานูเอล ถนนรัชดาภิเษก แขวงห้วยขวาง

คุณ มงคล นิลวงศ์

คุณ จักรกฤษณ์ อริษม

บริษัท ไรส์ เอสเตท 14 จำกัด

(บริษัท 3 พร จำกัด)

เขตห้วยขวาง กรุงเทพมหานคร 10310



บันทึกการสำรวจก่อนเริ่มก่อสร้าง

วันที่.....

เรื่อง บันทึกสำรวจสิ่งปลูกสร้างบ้านพักอาศัยพร้อมโครงการ ก่อนทำการก่อสร้าง
โครงการ Amoz Season Laddabang
เรียน ท่านเจ้าของบ้าน.....
ตามที่ บริษัท 3 พร จำกัด ขอความอนุเคราะห์ให้สำรวจสิ่งปลูกสร้างหรืออาคารพักอาศัยพร้อมโครงการก่อนทำการก่อสร้าง บ้านเลขที่.....นั้น ท่านเจ้าของบ้าน ยินดีอนุญาตให้
☐ สำรวจทั้งบ้าน/อาคาร
☐ ไม่อนุญาตให้เข้าสำรวจ
☐ สำรวจบางส่วนที่บ้าน / อาคาร ระบุ

ทางบริษัทฯ ขอสงวนสิทธิ์ไม่รับผิดชอบใดๆ ในส่วนที่ไม่ได้เข้าทำการสำรวจ บันทึกภาพ ทั้งนี้ หลังจากที่ท่านได้รับรูปแบบรายงานแล้ว กรุณาตรวจสอบอย่างละเอียด หรือหากท่านเจ้าของบ้านประสงค์จะให้ทางโครงการฯ เข้าทำการสำรวจเพิ่มเติม โปรดแจ้งทางผู้ประสานงานโครงการฯ คนที่อยู่ รายชื่อและหมายเลขโทรศัพท์ ดังนี้

- 1. นายจักรกฤษ อริชม ผู้จัดการ โครงการ บริษัท 3 พร จำกัด เบอร์โทร 091-214-9989
- 2. นายกิตติพิศ ปิยะเรืองรุ่ง จป. วิชาชีพ บริษัท 3 พร จำกัด เบอร์โทร 095-752-3410
- 3. นายมงคล นิลวงษ์ ผู้จัดการ โครงการ บริษัท ไวส์ เอสเตท 14 จำกัด เบอร์โทร 081-686-9417

จึงเรียนมาเพื่อทราบ

ท่านเจ้าของบ้าน

ขอแสดงความนับถือ

(.....)
เจ้าหน้าที่ความปลอดภัยในการทำงาน

(.....)ชื่อตัวบรรจุ
ท่านเจ้าของบ้าน ยินดีทำการเข้าสำรวจ
วันที่.....โทร.....

ภาพประกอบการสำรวจบ้านการก่อสร้าง

บ้านเลขที่ 4 สัรวางวันที่ 08/01/2567

คุณนิสาชล ขอบงาม โทร.086-043-0070

- โครงสร้างอาคารภายในร้านค้า









ภาพประกอบการสำรวจบ้านการก่อสร้าง

บ้านเลขที่ 23 สํารวจวันที่ 09/01/2567

คุณประจวบ ประสมบุญ โทร 088-919-1392

- ชั้น 1 ทุกห้องและรอบๆ บ้าน

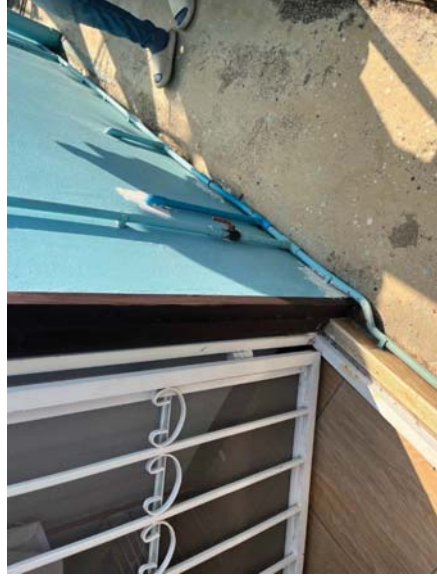

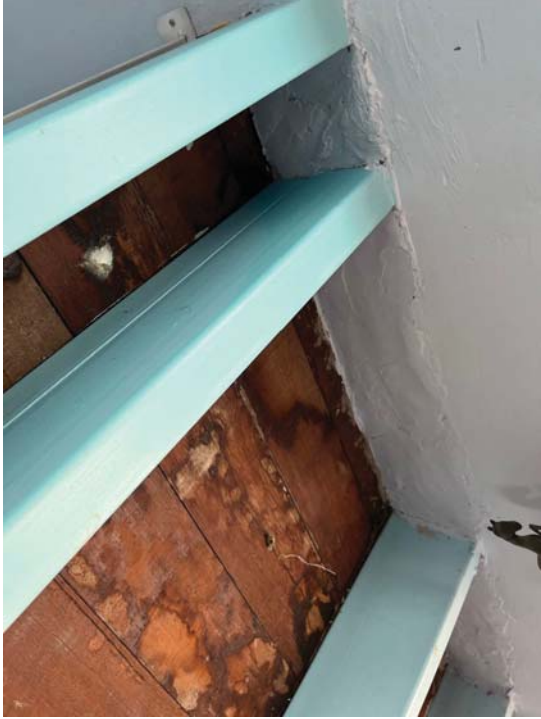



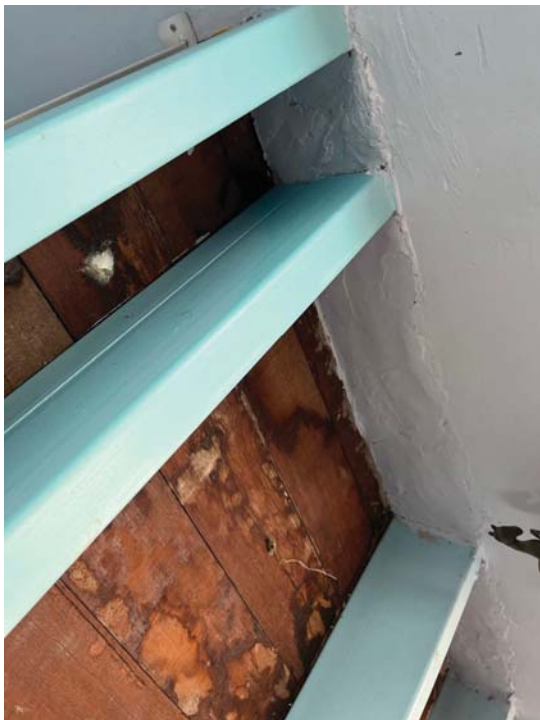

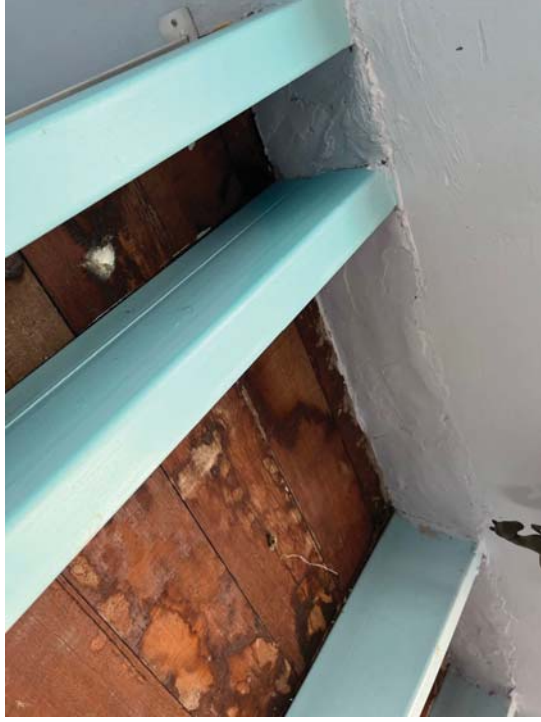

ภาพประกอบการสำรวจบ้านการก่อสร้าง

บ้านเลขที่ 33 ตำบลจันทน์ 08/01/2567

คุณสมจิต เรืองจัญญ โทษ.02-737-3528

- โครงสร้างอาคาร ทางเดินห้องทำ พื้นที่บ้านและภายในห้อง



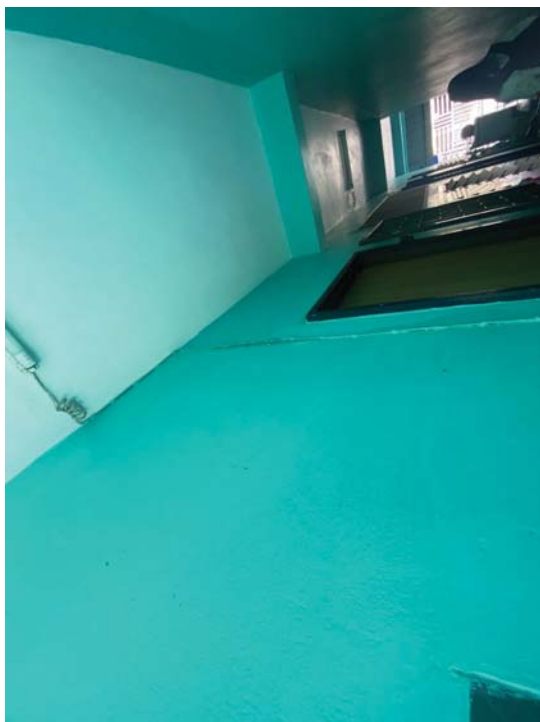
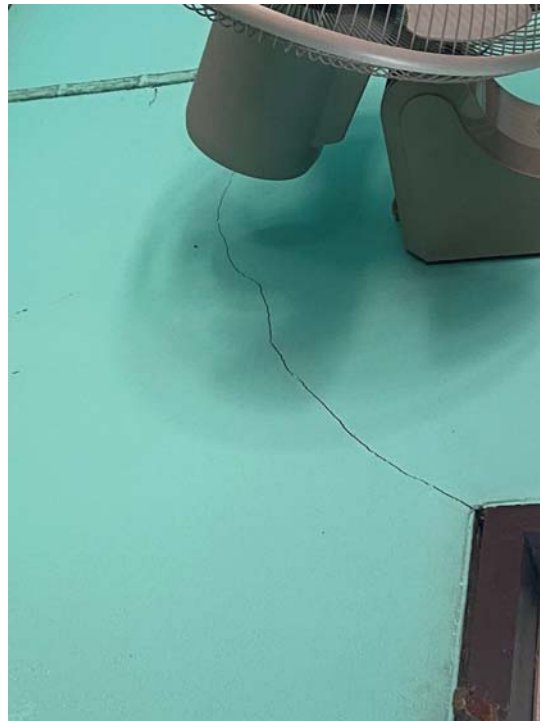

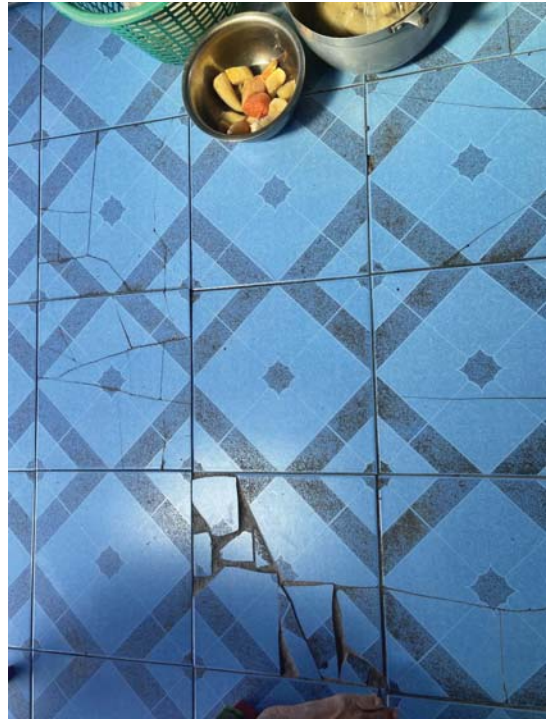





ภาพประกอบการสำรวจบ้านการก่อสร้าง

บ้านเลขที่ 44 46 48 50 สัปดาห์ที่ 09/01/2567

คุณประจวบ ประสมบุญ โทร 088-919-1392

- ชั้น 1 ทุกห้องและรอบๆ บ้าน



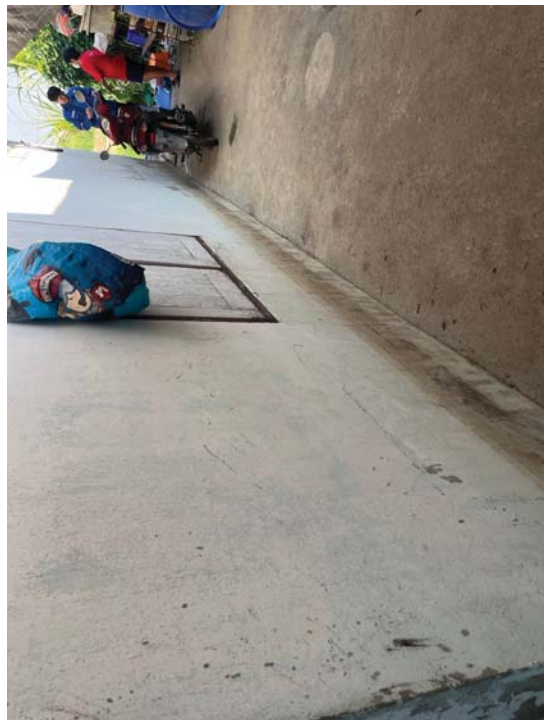





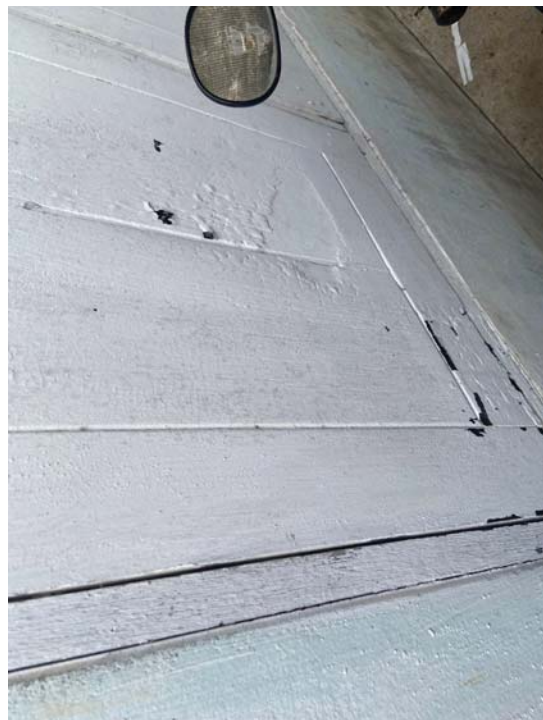



ภาพประกอบการสำรวจบ้านการก่อสร้าง

บ้านเลขที่ 153 สัรวาวันที่ 08/01/2567

คุณบุญเรียน อินปาน โทร. 085-443-9831

- พนักงาน ห้างต่างๆ ภายในบ้าน









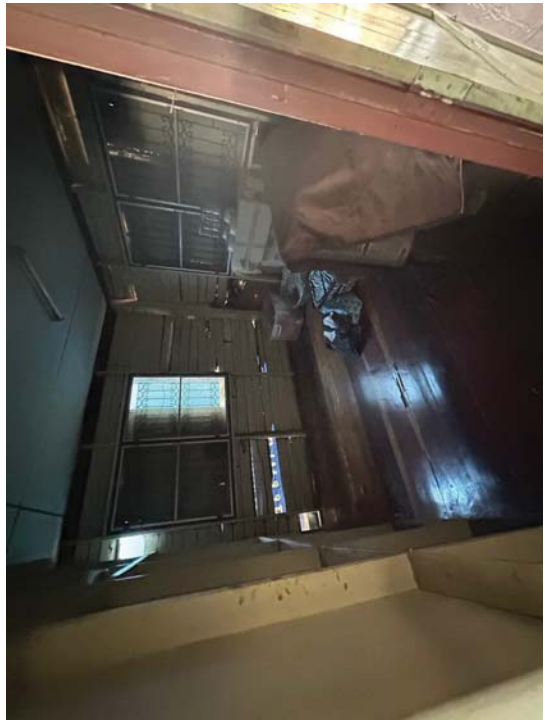

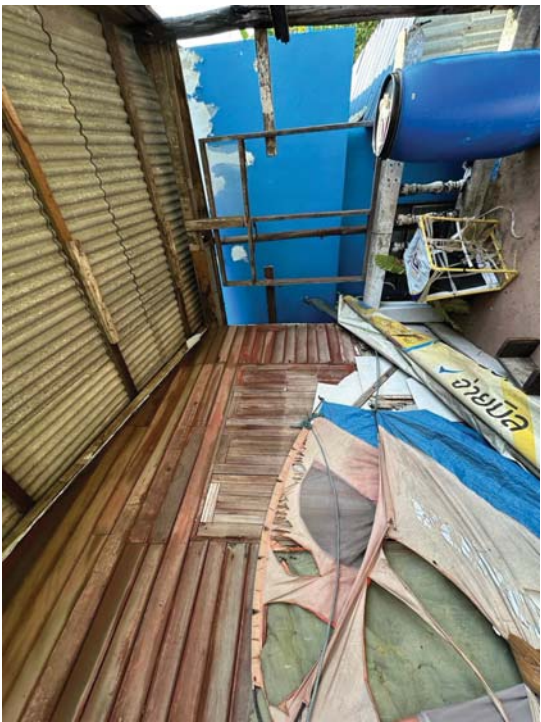

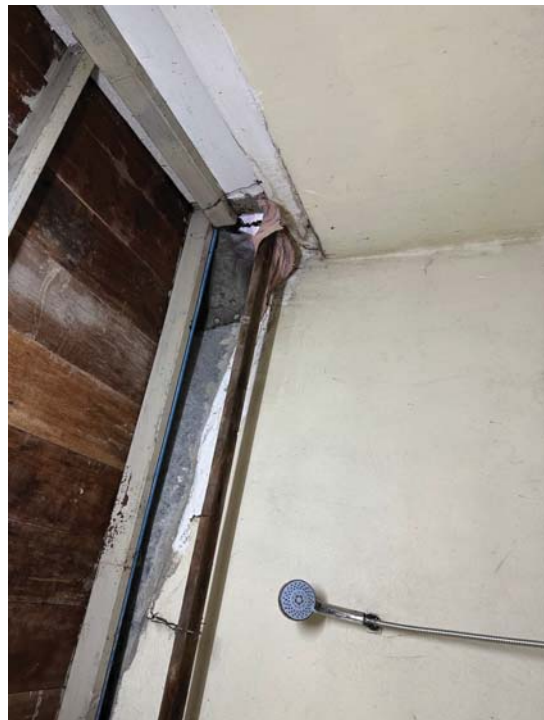

ภาพประกอบการสำรวจบ้านการก่อสร้าง

บ้านเลขที่ 199/14 สี่รวังวันที่ 09/01/2567

คุณ Pitipong Suanyim โทร 095-545-4914

- ชั้น 1 และชั้น 2



